

ACERVO FOTOGRÁFICO DA FCL: PRESERVAÇÃO DA MEMÓRIA E HISTÓRIA DO ENSINO SUPERIOR PAULISTA.

Priscila Angélica Cicca, Ritta Minozzi Frattini, Rosa Fátima de Souza. – Educação – Pedagogia - Departamento de Ciências da Educação - Faculdade de Ciências e Letras - Campus de Araraquara.

O projeto História e Memória da Faculdade de Ciências e Letras desenvolvido junto ao Núcleo de Documentação e Memória do Centro Cultural Professor Waldemar Saffioti- Unesp/Araraquara, objetiva reconstituir a história institucional da FCL, realizar levantamento de fontes de pesquisa sobre essa Faculdade e organizar o acervo fotográfico.

A organização de arquivos fotográficos implica na execução de uma sucessão de etapas, a qual exige um minucioso trabalho de investigação, compreendendo a coleta de informações, reunião de dados, a leitura de análise de imagens e a identificação das fotografias para posterior disponibilização do acervo aos usuários.

O acervo fotográfico da FCL é constituído por 2.196 imagens fotográficas e 1500 negativos, referentes ao período de 1959 a 2000. As fotografias que compõe este acervo tratam de eventos acadêmicos e comemorativos da FCL, como: Jornadas da Educação, Aulas Magnas, Conferências, Cursos de Extensão, defesas de teses, festas de confraternização, cerimônias de formatura, inauguração da biblioteca, além de fotografias da infra-estrutura da faculdade e dos laboratórios do curso de Química.

O início do projeto consistiu na elaboração de uma cronologia histórica da instituição para subsidiar a organização do arquivo icnográfico. Em seguida realizou-se o registro do acervo. Na etapa atual estamos estudando o contexto de produção do conjunto de fotografias visando a reunião de informações que permitam a elaboração do plano de classificação do acervo. A elaboração da cronologia histórica da FCL/UNESP/Araraquara possibilitou o levantamento dos dados mencionados abaixo.

A Universidade Estadual Paulista – UNESP – tem sua história vinculada à origem, expansão e desdobramentos institucionais dos Institutos Isolados de Ensino Superior, tributários da política de “interiorização” do Ensino Superior Público do Estado de São Paulo, na década de 50 do século XX. Fundada em 1976 (Lei Estadual nº 952, de 30/01/1976) a UNESP incorporou 13 Institutos Isolados do Ensino Superior mantidos pelo Estado de São Paulo (incluindo seis Faculdades de Filosofia, Ciências e Letras – FFCL).

A Faculdade de Filosofia, Ciências e Letras de Araraquara (FFCL) “Professor Frederico de Marco” foi criada em 1957 (Lei Estadual n.º 3842 de 16/04/57) como Instituto Isolado do Ensino Superior do Estado de São Paulo (IIES).

Após meses de discussões e burocracias, a FFCL – IIES de Araraquara deu início ao seu funcionamento em 1959, através do Decreto Federal n.º 45776. Assim, a Faculdade de Filosofia, Ciências e Letras de Araraquara, foi instalada de início, em caráter provisório, no Grupo Escolar João Manuel do Amaral, no Bairro da Fonte. Esta Faculdade iniciou suas atividades didáticas com os cursos de Pedagogia, Letras Anglo- Germânicas e Matemática.

Em 1961, a Faculdade de Filosofia, Ciências e Letras foi transferida para o centro da cidade de Araraquara, ocupando, na Praça Santos Dumont, o prédio do Antigo Instituto de Educação Bento de Abreu (atual Casa da Cultura Luiz Antônio Martinez Correia). Ainda nesse ano, foi implantado o Curso de Química e em 1963, o curso de Ciências Sociais.



Faculdade de Filosofia Ciências e Letras, em 1961. Atualmente Casa da Cultura “Luis Antonio Martinez Correia”.

Já em 1973, a Faculdade de Filosofia, Ciências e Letras mudou-se para o atual Campus Universitário, localizado na Rodovia Araraquara- Jaú, Km1. Tal mudança ocorreu na gestão do Diretor Francisco da Silva Borba. O Campus Universitário foi uma conquista duradoura, que iniciou sua história em 1958, com a doação do terreno de 15 mil metros quadrados por uma das famílias pertencentes à elite dirigente araraquarense, isto é, a família Lupo.

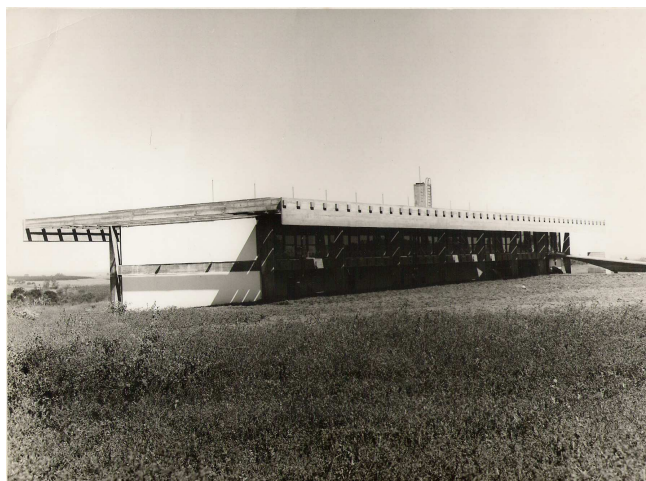

Construção do prédio da Faculdade de Ciências e Letras.

Posteriormente, de acordo com a Lei Estadual n.º 952, os Institutos Isolados do Ensino Superior do Estado de São Paulo (IIES), foram reordenados e agrupados numa Universidade com vários *campi*. Assim, em 30 de janeiro de 1976, foi criada a Universidade Estadual Paulista – UNESP – “Júlio de Mesquita Filho”, reunindo, então, os Institutos Isolados de Ensino Superior, entre os quais a Faculdade de Filosofia, Ciências e Letras de Araraquara. Atualmente, a Unesp possui 23 *campi*, distribuídos por todo território paulista.

A criação da UNESP implicou a reformulação e o fechamento de cursos, como o de Matemática da FFCL/Araraquara, e também o remanejamento de professores. Nesse processo, por meio do Decreto Estadual n.º 9449 de 1977, a Faculdade de Filosofia, Ciências e Letras de Araraquara foi dividida em duas unidades universitárias: o Instituto de Letras, Ciências Sociais e Educação (ILCSE) e o Instituto de Química (IQ). Em 1983, foi implantado o Curso de Economia e em 1989, o Curso de Administração Pública.

No início da década de 1990, a antiga Faculdade de Filosofia, Ciências e Letras, passou a denominar-se Faculdade de Ciências e Letras (FCL).

A Faculdade de Ciências e Letras integra o campus de Araraquara da Universidade Estadual Paulista – UNESP que conta com mais três unidades universitárias: a Faculdade de Ciências Farmacêuticas, Faculdade de Odontologia e Instituto de Química. Atualmente, a Faculdade de Ciências e Letras é composta por 2.500 alunos e possui cerca de 160 docentes. Funcionam cinco Cursos de Graduação: Pedagogia, Letras, Ciências Sociais, Economia e Administração Pública e, cinco Cursos de Pós Graduação *stricto sensu* (Mestrado e Doutorado): Programa de Pós Graduação em Lingüística, em Língua Portuguesa, em Estudos Literários, em Economia, em Sociologia e em Educação Escolar, consolidando as conquistas históricas do final da década de 50 do século XX.

Nos seus quase cinquenta anos de funcionamento a Faculdade de Ciências e Letras da Unesp de Araraquara foi acumulando um rico e diversificado acervo iconográfico testemunho de suas atividades de ensino, pesquisa e extensão. O Núcleo de Documentação e Memória do Centro Cultural Professor Waldemar Saffioti ao abrigar e organizar esse acervo almeja contribuir para a preservação do patrimônio histórico da UNESP e potencializar o seu uso para a comunidade acadêmica, pesquisadores e usuários em geral.



Faculdade de Ciências e Letras – UNESP, Campus de Araraquara - 2006.

Referências Bibliográficas

SMIT, W. J; GONÇALVES, C. D. **Como organizar arquivos fotográficos**. Projeto como fazer. Associação de Arquivistas de São Paulo, 2005.

VAIDERGORN, J. **As seis irmãs**: as FFCL do interior paulista. Araraquara: UNESP, FCL, Laboratório Editorial; São Paulo: Cultura Acadêmica Editora, 2003.

Bolsa: PROEX/ PIBIC